

スマホや  
タブレットでも  
視聴できます



FUJITSU

shaping tomorrow with you

## GLOVIAチャンネル 第4・5・6・7回

# 「60分生配信！GLOVIA会計を使い倒そう！」 シリーズ

自席で視聴

参加無料

Webで皆様と繋がり・学んでいただける、ご利用中のお客様向け配信「GLOVIAチャンネル」を7月から定期開催中です。基本的な機能概要やケーススタディを講師2名の掛け合い形式でお届けしています。

**お客様の声** これまで延べ500の方に視聴・参加いただきました！

「分かりやすい」「目からうろこの1時間！」「企画続けてほしい」「楽しくて疲れず学べる」  
「経理部全員で会議室で参加しました」「自席や自宅でイヤホンで視聴」

### 生配信ならではの魅力

講師にチャットで質問できる

お客様同士でチャットで話したり、リアルタイムアンケート参加できる

GLOVIAご利用のお客様のみのクローズドイベント



|     |        |       |   |
|-----|--------|-------|---|
| 第4回 | 11月18日 | 15:00 | GLOVIA関数って何？②～事例たっぷりお届け編～                                   |
| 第5回 | 12月9日  | 15:00 | DataViewer・GLOVIA関数の事例特集                                    |
| 第6回 | 2月17日  | 15:00 | ペーパーレスを助けます！ListWorksをご存知？<br>大量データそのまま保存、都度印刷不要！電帳法（帳簿保存）等 |
| 第7回 | 3月17日  | 15:00 | 固定資産管理を紐解く。<br>高速計算！期間を問わない過去・未来の照会が得意？                     |

### お申込みはこちらから

2020年度GLOVIA会計 オンラインイベント総合ご案内サイト

<https://www.fujitsu.com/jp/fjm/glovia-users-forum/>



第4・5回申込み

※申込みサイトが2回ずつに分かれています。

第6・7回申込み

※第6・7回は11月12日ごろ申込みサイト開設  
予定です。

# あなたの業務を効率化できるヒントがある。価値ある60分間

GLOVIAチャンネルは、「講義だけ」の一方通行のWEBセミナーではなく、講師・参加者が双方向でコミュニケーションできる、気軽に、気楽なGLOVIAユーザー様だけの空間です。

## 「何ができる」だけでなく、「こんなシーンで、こう使える」が聞ける 利用シーン・活用事例を学べる

帳票をつかわずDataViewerで！

- ① 売掛金の残高を販売システムと照合  
さらに 取引先別や部門別など軸を切り替え
- ② 会社ごとの経費使用実績を配布  
さらに 特に気になる経費は、明細もチェック
- ③ 消費税区分ごとの消費税集計  
さらに 誤った消費税区分の仕訳の発見と修正



利用シーン  
活用事例  
実事例から選定



デモ  
実際の画面を  
動かしながら説明

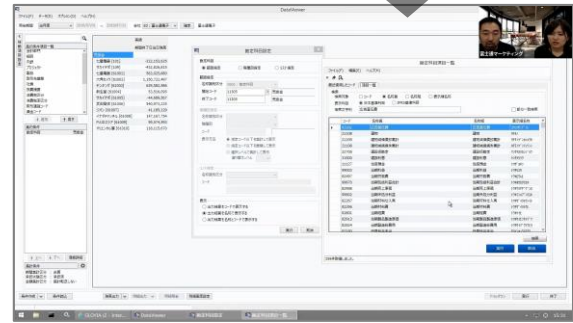

## 「これ知りたかった！」「聞きたかったのはこれだよ！」の答えがある 講師からの回答だけでなく、お客様同士で解決することも！

### 気になることを講師に直接聞ける



#### チャットで講師に質問



DataViewerで前年度との比較はできますか？

#### 講師から配信上で回答

〇〇さん、ご質問ありがとうございます。  
DataViewerでは「照会期間」の切替えて過年度分のデータを見ることができます。最新バージョンでは、期を跨いだデータを一度に参照することもできますよ。

### 他社の活用方法・事例を聞ける

チャット

## 教えてください

- ① 毎日
- ② 週に1回程度
- ③ 月に1回程度

とお答えの方

「すでにこんなものついているよ！」  
を教えてください。



月次決算時の予算・実績対比にGLOVIA関数を使っています。



経費の前年対比、部門別経費一覧、月別収支表などに使用しています



今はGLOVIA関数を使っていませんが、予算管理、決算資料作成に使ってみたいと思いました

# 「使いこなし」の「一歩先」へ。進化するGLOVIAチャンネル

これまで、「**使いこなしシリーズ**」を配信してきたGLOVIAチャンネルに、今後は使いこなしの一歩先「業務改善」をテーマに加えていく予定です。

## GLOVIAチャンネル 今後の予定

**申込み受付中！**

| 開催時期       |                    | テーマ  |                            |
|------------|--------------------|--|----------------------------|
| 2020<br>年度 | 第4回<br>(11/18)     | <b>GLOVIA関数って何？②～事例たっぷりお届け編～</b>   | 使いこなし                      |
|            |                    | 『はじめの5ステップ』<br>振り返り  | GLOVIA関数の<br>得意分野          |
|            |                    | 4～6月累計で<br>数字取れますか？  | 予算金額<br>取得                 |
|            |                    |  | 複数会社<br>比較                 |
|            | 第5回<br>(12/9)      | <b>DataViewer・GLOVIA関数の事例特集</b>  | 使いこなし                      |
|            |                    | 視聴者の皆さま<br>からのお便り紹介  | DataViewerで<br>数値の根拠追及     |
|            |                    | 預金残高の<br>出納チェック事例  | 予実乖離<br>チェック事例             |
|            | 第6回<br>(2021/2/17) | <b>ペーパーレスを助けます！ListWorksをご存知？<br/>大量データそのまま保存、都度印刷不要！電帳法（帳簿保存）等</b><br>※ListWORKSはGLOVIA会計に同梱されている機能です   | 一歩前へ                       |
|            |                    | 使い道①<br>電子帳簿保存法の<br>帳簿書類の保存  | 使い道②<br>データ共有に<br>こんなに便利です |
|            |                    |  | 使い道③<br>普通の業務で検索が<br>便利です  |
|            | 第7回<br>(2021/3/17) | <b>固定資産管理を紐解く。<br/>高速計算！期間を問わない過去・未来の照会が得意？</b><br>GLOVIAの固定資産管理は、償却計算、物件管理、リース管理、税申告など固定資産<br>業務をカバーする、隠れた人気商品。お使いでない方も、全体像を知りたい方にもお勧め<br>です。 | 使いこなし                      |

※上記内容は今後、変更となる可能性があります。

## 見逃し配信もぜひご利用ください

過去の見逃し配信はお客様専用WEBページ「GLOVIA Information」にて公開中です！詳細は4ページへ⇒

|               |  |
|---------------|--|
| 第1回<br>(7/22) | <b>はじめてのDataViewer①～データの深堀調査をしてみよう～</b><br>GLOVIA会計のコンセプトである「FDWH」や「財管一致」からはじまり、DataViewerの使い方4ステップや集計条件設定等の機能を丁寧に説明しています。 |
|               | FDWHとは？ 基本動作4ステップ 科目×部門 期間指定 前年度同期比較   |
| 第2回<br>(8/19) | <b>はじめてのDataViewer②～調査結果を簡単に帳票出力～</b><br>DataViewerがあることで経理業務がどのように変わるのか？本当に帳票が無ければその業務はできないのか？デモを交えて説明しています。              |
|               | 明細絞込み CSV・Excel出力 検索条件保存 ショートカットから起動<br>自在な軸切り替え 気になる数字は明細までドリルダウン   |
| 第3回<br>(9/15) | <b>GLOVIA関数って何？①～自分で簡単に帳票作成～</b><br>そもそも「GLOVIA関数」とは？はじめて機能名を見る方にもわかるように、ゼロから説明しています。初期設定からの5ステップを順を追って説明していきます。           |
|               | 「かん」たんに「すう」じをGET オリジナル帳票を作る5ステップ<br>GLOVIAからデータを直接取得 DataViewerとGLOVIA関数の使い分け  |

# GLOVIAチャンネル 2020年度下期 開催概要

|                              |   |
|------------------------------|---|
| 開催日時<br>・テーマ<br>各回<br>15~16時 | <b>第4回 2020年11月18日 GLOVIA関数って何？② ～事例たっぷりお届け編～</b><br><b>第5回 2020年12月 9日 DataViewer・GLOVIA関数の事例特集</b><br><b>第6回 2021年 2月17日 ペーパーレスを助けます！Listworksをご存知？</b><br><b>第7回 2021年 3月17日 固定資産管理を紐解く。</b> |
| 参加対象                         | GLOVIA会計をご利用のお客様（同僚・グループ会社の方も是非お誘いください）<br>※GLOVIA会計（GLOVIA SUMMIT、GLOVIA smart、GLOVIA iZ）をご利用中/導入中のお客様はどなたでもご参加いただけます。   |
| 定員                           | なし  |
| 申込締切                         | 各開催日の2日前17:00まで   |

※本セミナーは、ライブセミナー配信システムZoomビデオウェビナーを利用して行います。事前環境設定をお願いしています。  
 ご視聴可能な環境など詳細情報につきましては、Zoom Video Communications Inc.のサイトをご参照願います。 (<https://onl.tw/8jLKF1Y>)  
 ※Zoomのアプリケーションをご利用いただけない場合、ブラウザ(google chrome)よりご視聴いただくことも可能です。  
 Zoom以外の視聴の場合、チャットやリアルタイムアンケート参加に機能制限がでる場合がございます。ご了承ください。

お申込みサイト情報は、本案内状1ページに記載しております。  
 申込み確認等の問合せ先：GLOVIA 会計 ユーザー会事務局  
[fjm-glovia-sp@cs.jp.fujitsu.com](mailto:fjm-glovia-sp@cs.jp.fujitsu.com)

## ご参考 GLOVIA Informationのご案内

GLOVIAのお客様専用サイトです。  
 保守契約のあるお客様がご覧いただけます。

<https://info.glovia.jp/user/xi/>



【GLOVIA e-Learning】  
 使いこなすや製品特長などについて  
 計37本の動画を取り揃えています。

【GLOVIA チャンネル】  
 過去の見逃し配信動画掲載中  
 是非ご活用下さい！

## GLOVIA Information ID/パスワードを確認したいとき

IDは、保守契約時に代表者様に送付しています（ID/パスワード（初期値））  
 各企業および小会社様 共通でお使いいただけるID/PWです

**私のIDって何？ 私の会社の代表者の情報は？ 新規でID追加したい等**  
 下記URLよりお問い合わせください。

[ID/パスワード確認や新規登録URL] <https://info.glovia.jp/user/query.asp>

